

\* Las afecciones relativas a los terrenos forestales en los municipio de Casarrubuelos y Torrejón de la Calzada quedan reflejadas en los planos 1.5.2 conforme al mapa forestal de Madrid del SIT

#### LEYENDA

- Límite comunidad autónoma
- Términos municipales
- Ámbito del Plan Especial. El PEI contiene las siguiente infraestructuras:**
  - Delimitación del ámbito del PEI (Líneas de Alta Tensión 220 kV en tramo aéreo y soterrado; delimitación de ámbito a 35 m de cada lado del eje para el tramo soterrado y 60 para el aéreo).
  - LAAT 220 kV Berrocales - Apoyo 83 (REE) - Tramo aéreo
  - LSAT 220kV Apoyo 83 - Parla (REE) - Tramo soterrado
  - Ap-xx Apoyos de LAAT

- Afecciones y Servidumbres de Carreteras**  
**Red de Carreteras del Estado.**
  - Dominio Público (Art 29 Ley 37/2015)
  - Zona de Servidumbre (Art 31 Ley 37/2015)
  - Zona de Afección (Art 32 Ley 37/2015)
  - Línea límite de edificación (Art 33 Ley 37/2015)**Red de Carreteras de la Com.de Madrid. Red Principal, Secundaria o Local**
  - Dominio Público (Art 30 Ley 3/1991)
  - Zona de Protección (Art 31 Ley 3/1991)**Afecciones Vías Pecuarías**  
**Red de Vías Pecuarías de la Comunidad de Madrid**
  - Trazado Vía Pecuaría (Ancho legal: Art 4 Ley 3/1995)

- Afecciones Aeronáuticas**  
**Base Aérea de Getafe**
  - Envolvente de servidumbres físicas (RD 330/2011)
  - El PEI se encuentra íntegramente dentro de esta envolvente.
  - Envolvente servidumbres de aeródromo e instalaciones radioeléctricas (RD 330/2011)
  - Envolvente servidumbres de operación de las aeronaves (RD 330/2011).**Afecciones de Líneas Eléctricas**  
**Red Eléctrica Española y compañías privadas**
  - Línea Eléctrica Aérea / Soterrada
  - Zona de Protección - ancho variable
  - Torre/Punto de Apoyo Línea Eléctrica

- Afecciones Hidráulicas**  
**Confederación Hidrográfica del Tago**
  - Cauces (según cartografía de la CHT)
  - Dominio Público Hidráulico (DPH) deslindado
  - Zona de servidumbre (5 m desde DPH. Art. único RD 9/2008)
  - Zona de policía del cauce (100 m desde DPH. Art. único RD 9/2008)**Otras Afecciones**
  - Caminos públicos
  - Red Canal de Isabel II
  - Línea telefónica / fibra óptica
  - Gasoducto

0 250 m 500 m 750 m 1000 m

Base de información geográfica de la Confederación Hidrográfica del Tago (IDEE Base) y Red de Vías Pecuarías de la Comunidad de Madrid. Base Cartográfica de la Comunidad de Madrid 1:10000 / ETRS89 del Centro Regional de Información Cartográfica

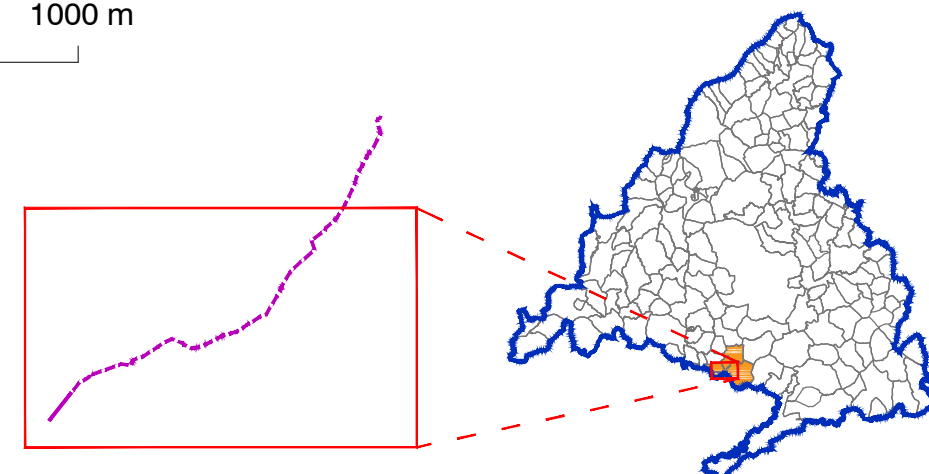

**PEI de la línea eléctrica aérea y subterránea de Alta Tensión LASAT 220 kV Berrocales-Parla**  
VERSIÓN FINAL DEL PLAN: DOCUMENTO PARA APROBACIÓN DEFINITIVA

TÍTULO DEL PLANO:  
**COMPATIBILIDAD DE LA INFRAESTRUCTURA CON LAS AFECCIONES Y SERVIDUMBRES.**  
DETALLE LSAT Y LAAT SUR

ESCALA: 1:10.000

FECHA: MARZO 2025

PROMOTOR:

**Ric Energy** **Solaria**

Ric Energy S.L.

PLANO Nº:  
**O-4.1**

EQUIPO REDACTOR:

**RH Estudio, Inv. y Proyectos S.L.P**